

COMUNE DI APIRO

PROVINCIA DI MACERATA

P.R.G. adeguato al P.T.C. e P.P.A.R.

Progettista Incaricato

Arch. Fernando Maria Angeli

Analisi Geologica-Geomorfologica

Geol. Fabio Rossi

Analisi Botanico-Vegetazionale

Agr. Antonella Curletta
Agr. Francesco Fofi

Consulenza Botanica

Dott. Marco Cervellini

Gruppo di Progettazione

Arch. Maria Angeli
Arch. Arianna Ciciani
Arch. Michela Curletta
Arch. Lorenzo Picchietti
Arch. Mirco Vita

TAV. **Av02**

scala 1 : 10.000

TRASPOSIZIONE PASSIVA E SINTESI
DELLE PRESCRIZIONI DEL P.T.C. (Tav. EN8) -
AREE PER LA SALVAGUARDIA E IL
POTENZIAMENTO DELLE BIODIVERSITA'

Il Segretario

Adottato con delibera n° _____ del _____

Il Sindaco

Approvato con delibera n° _____ del _____

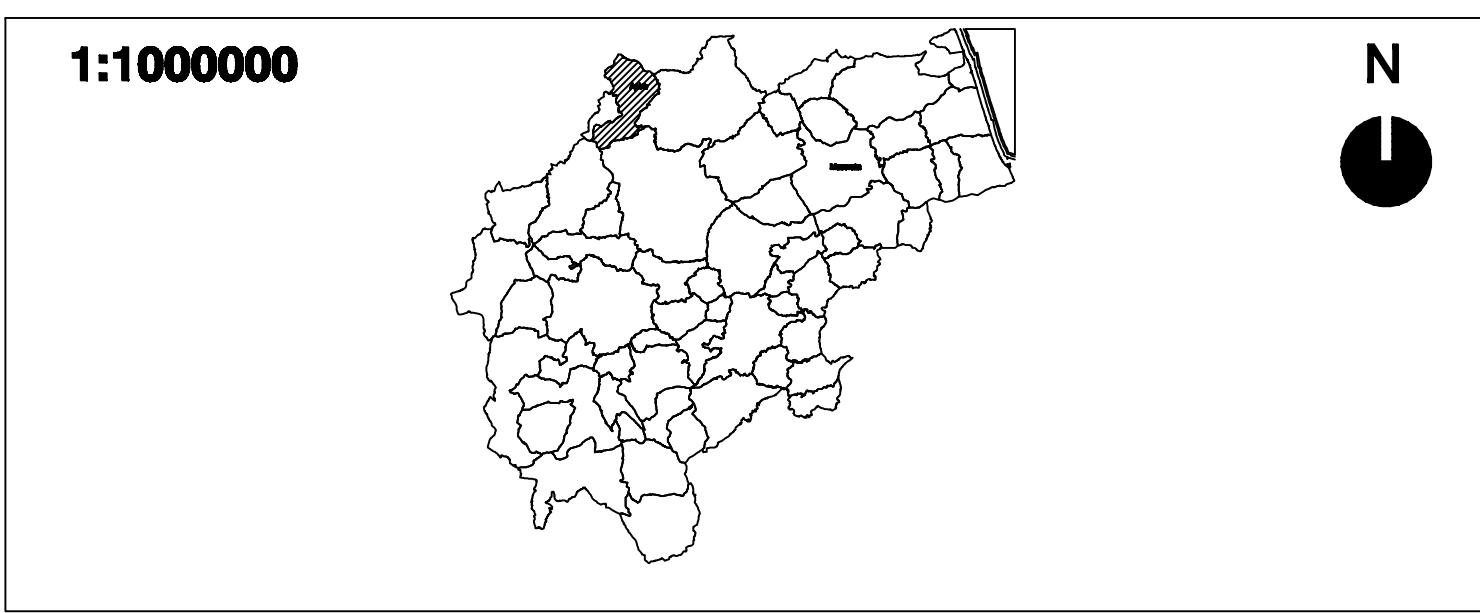

LEGENDA

Crinali

Aree coltivate montane

Pascoli

Boschetti e gruppi arborei

Boschi

Arbusteti

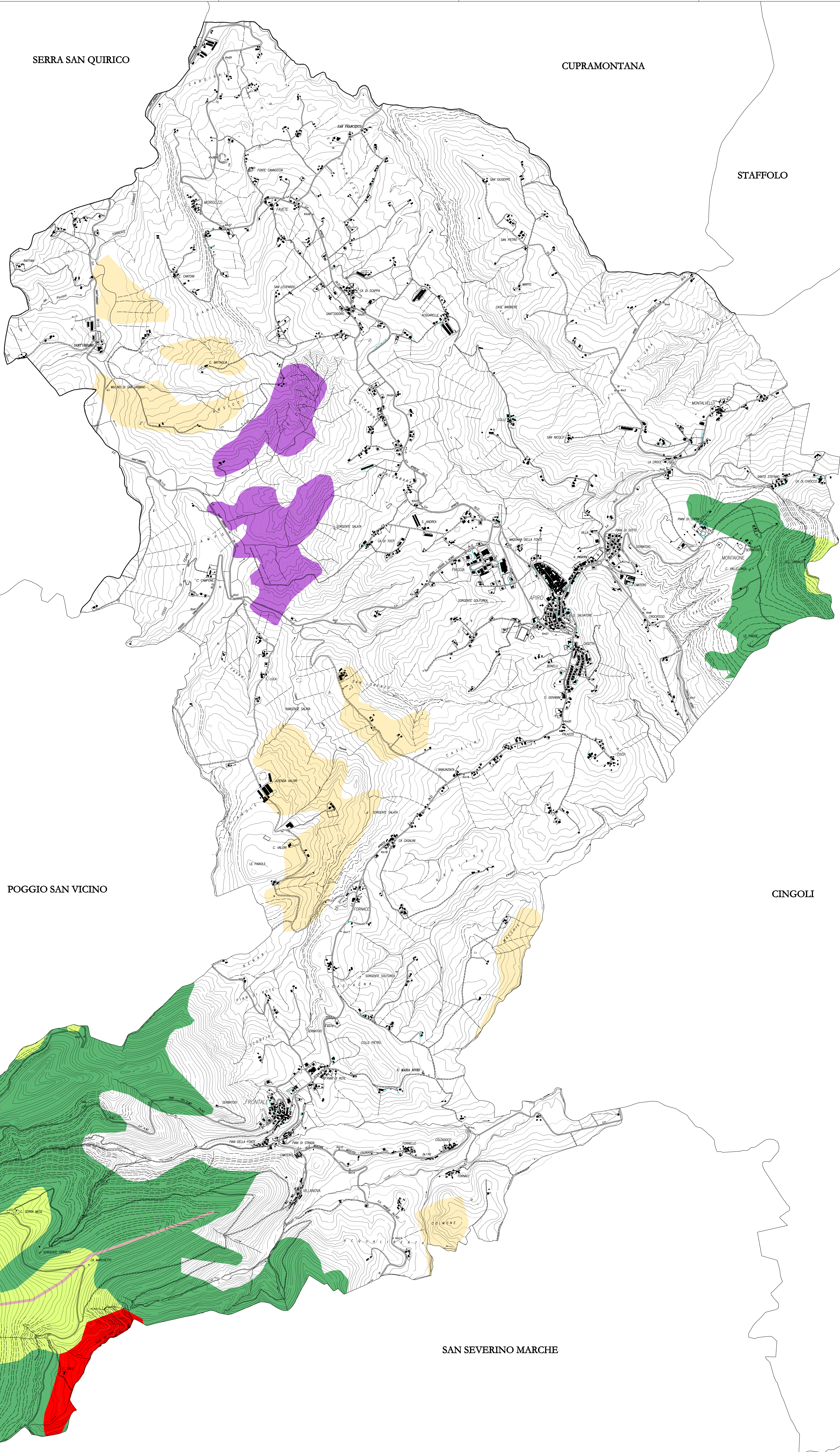

MATELICA