

COMUNE DI APIRO

PROVINCIA DI MACERATA

P.R.G. adeguato al P.T.C. e P.P.A.R.

Progettista incaricato

Arch. Fernando Maria Angeli

Analisi Geologica-Geomorfologica

Geol. Fabio Rossi

Analisi Botanico-Vegetazionale

Agr. Antonella Curletta  
Agr. Francesco Fofi

Consulenza Botanica

Dott. Marco Cervellini

Gruppo di Progettazione

Arch. Maria Angeli  
Arch. Arianna Ciciani  
Arch. Michela Curletta  
Arch. Lorenzo Picchietti  
Arch. Mirco Vita

TAV. Agr01

scala 1 : 10.000

CARTA DELLA FATTIBILITA' GEOLOGICA

I Segretario

Adottato con delibera n° \_\_\_\_\_ del \_\_\_\_\_

I Sindaco

Approvato con delibera n° \_\_\_\_\_ del \_\_\_\_\_

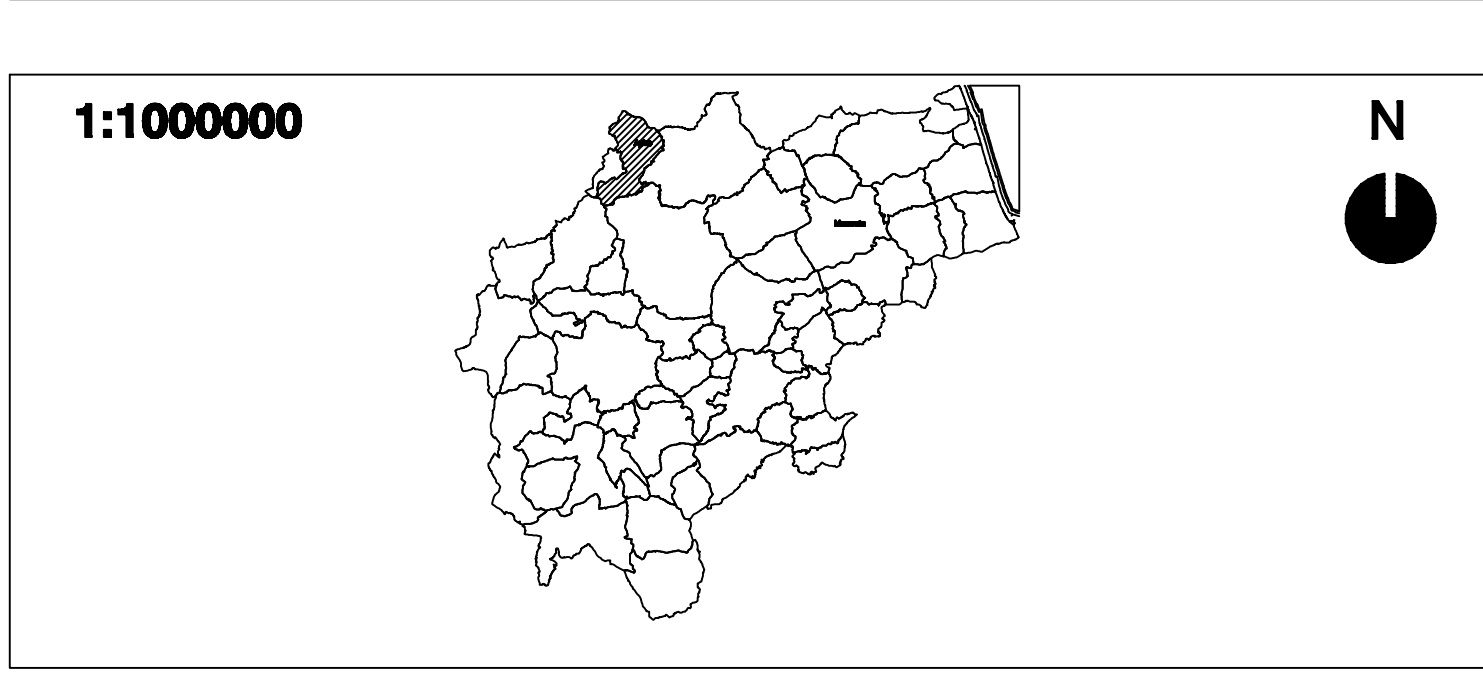

LEGENDA

V1

Arece EDIFICABILI  
arece del terriorio comunale nelle quali l'edificazione è priva di qualsiasi limitazione ambientale di natura geologica, geomorfologica, P.P.A.R. ecc., se non quelle urbanistiche relative alla destinazione d'uso dell'area e/o agli indici di fabbricazione.

V2

Arece EDIFICABILI CON PRESCRIZIONI  
arece del terriorio comunale nelle quali l'edificazione è consentita ma con differenti livelli di prescrizione in relazione al sistema ambientale specifico definito nelle tavole "Agr01", "Agr02", "Agr03" e "Agr04" allegate al presente lavoro e nel rispetto della vigente normativa slamica.

V3

Arece INEDIFICABILI  
arece del terriorio comunale nelle quali l'edificazione è preclusa per l'elevata penalizzazione ambientale.

