

II – Frontale

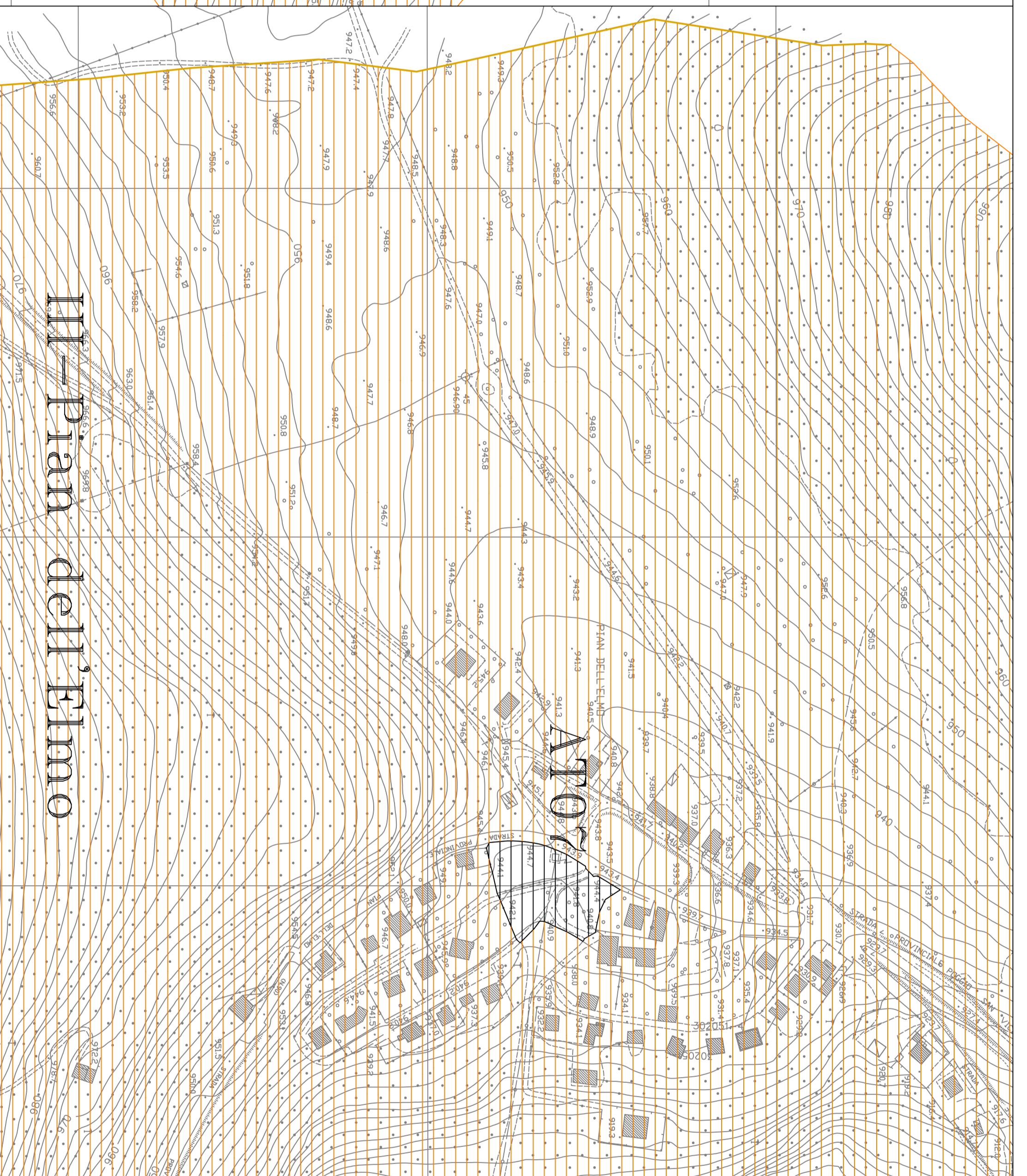

DESCRIZIONE	SIMBOLO
CLASSE I 50 dB(A) diurno – 40 dB(A) notturno	
CLASSE II 55 dB(A) diurno – 45 dB(A) notturno	
CLASSE III 60 dB(A) diurno – 50 dB(A) notturno	
CLASSE IV 65 dB(A) diurno – 55 dB(A) notturno	
CLASSE V 70 dB(A) diurno – 60 dB(A) notturno	
CLASSE VI 70 dB(A) diurno – 70 dB(A) notturno	
Confine comunale	
Attività temporanea – Piazzetta delle Monache	
Attività temporanea – Bocciodromo	
Attività temporanea – Anfiteatro Pian dell'Elmo	

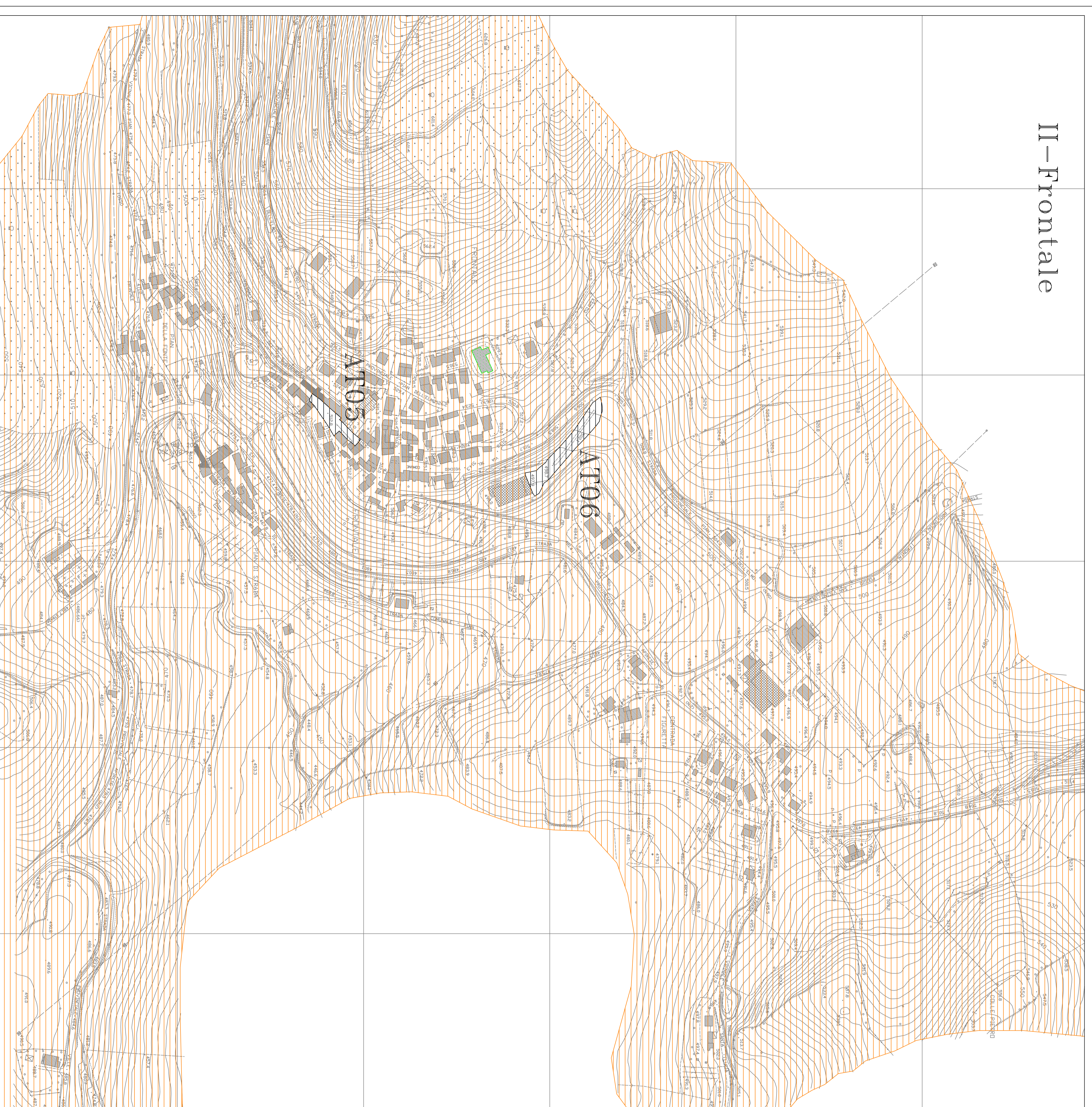
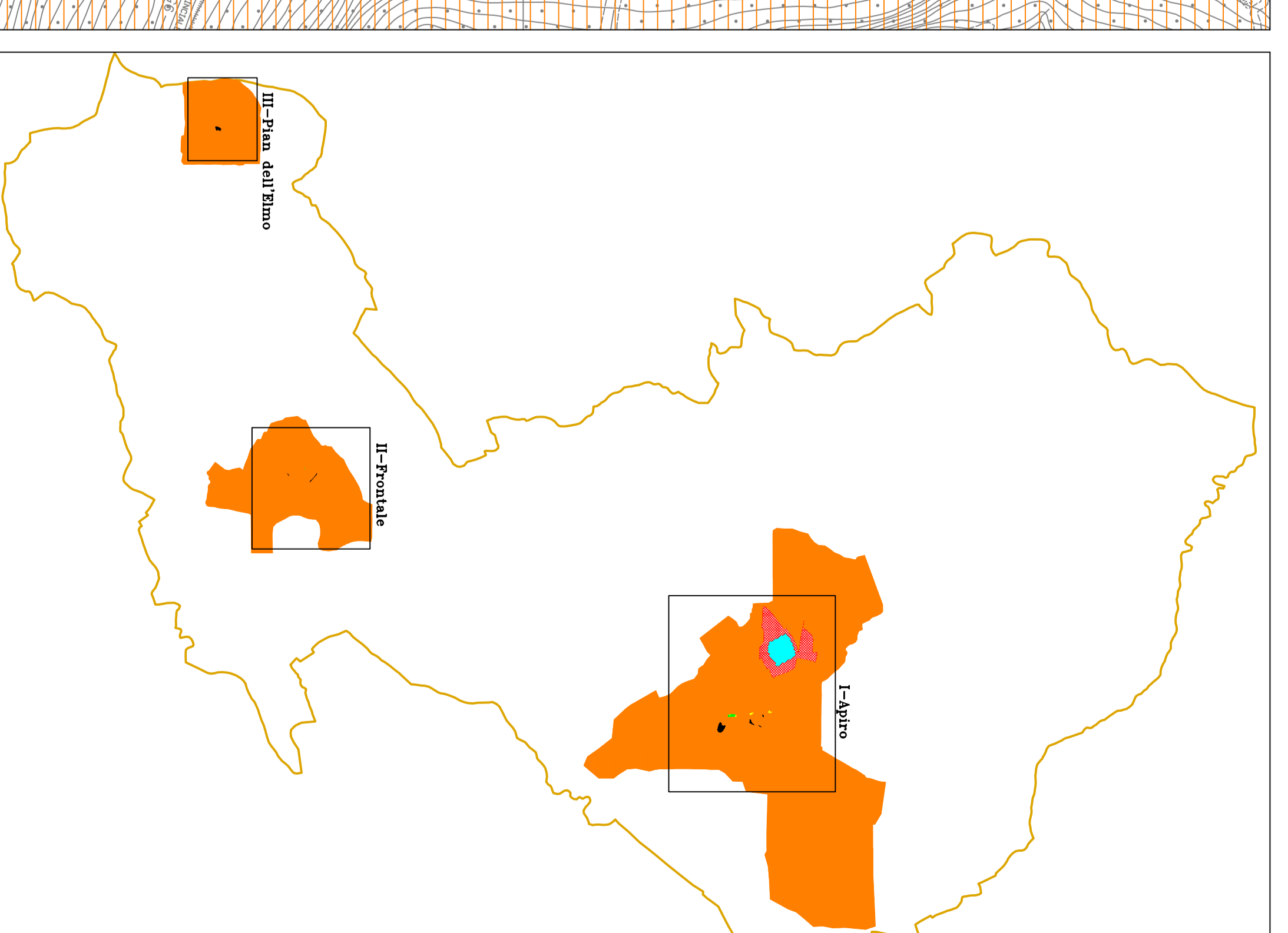

COMUNE DI APIRO (MC)

REGIONE MARCHE

PIANO COMUNALE DI CLASSIFICAZIONE ACUSTICA

ai sensi della legge 447/79, della legge Regionale Marche n. 28 del 4/11/2001
e della Deliberazione della Giunta Regionale n. 899 del 24/06/2003

ELABORATO 05/b CLASSIFICAZIONE ACUSTICA DEL CENTRO ABITATO

Il Responsabile del Progetto Dott. M. Sergio Luzzi Architetto, Autoredattore n. 457 della Regione Toscana	La Società Progettista Società Ing. S. Rossi Via. S. Maria, n. 50/7 Firenze Tel. 055 571910 - 055 422982 socio@ingrosi.it	Progettista Dott. M. Sergio Luzzi Architetto, Autoredattore n. 457 della Regione Toscana
--	---	---

Revisione	Indirizzo	Data
01	Bosco di Zoncazzione	09/11/05

Scala	Foglio	Edizione
1:2.000		05/06

Questo documento è di proprietà esclusiva del Comune di Apero. È proibita la riproduzione senza permesso e la ristampa o la ristampa senza autorizzazione.