

COMUNE DI APIRO

PROVINCIA DI MACERATA

P.R.G. adeguato al P.T.C. e P.P.A.R.

Progettista incaricato	Arch. Fernando Maria Angeli
Analisi Geologica-Geomorfologica	Geol. Fabio Rossi
Analisi Botanico-Vegetazionale	Agr. Antonella Curiel Agr. Francesco Fofi
Consulenza Botanica	Dott. Marco Cervellini
Gruppo di Progettazione	Arch. Marta Angeli Arch. Arianna Ciciani Arch. Michela Curiel Arch. Lorenzo Picchietti Arch. Mirco Vita

ELABORATO ILLUSTRATIVO IN RIFERIMENTO ALLA PUG. L. 488/99, REGIONALE, PROVINCIALE E COMUNALE, SECONDO IL D.L. 56/2013

PM04/i

MONTEAIONE scala 1:2.000

DISCIPLINA DELL'USO DEL SUOLO AZIONAMENTO GENERALE

VARIANTE ELABORATO MODIFICATO IN ACCORDAMENTO DELLE PRESCRIZIONI IMPARTE CON D.L. 56/2013

Il Segretario	Adottato con delibera n° _____ del _____	Il Sindaco
	Approvato con delibera n° _____ del _____	

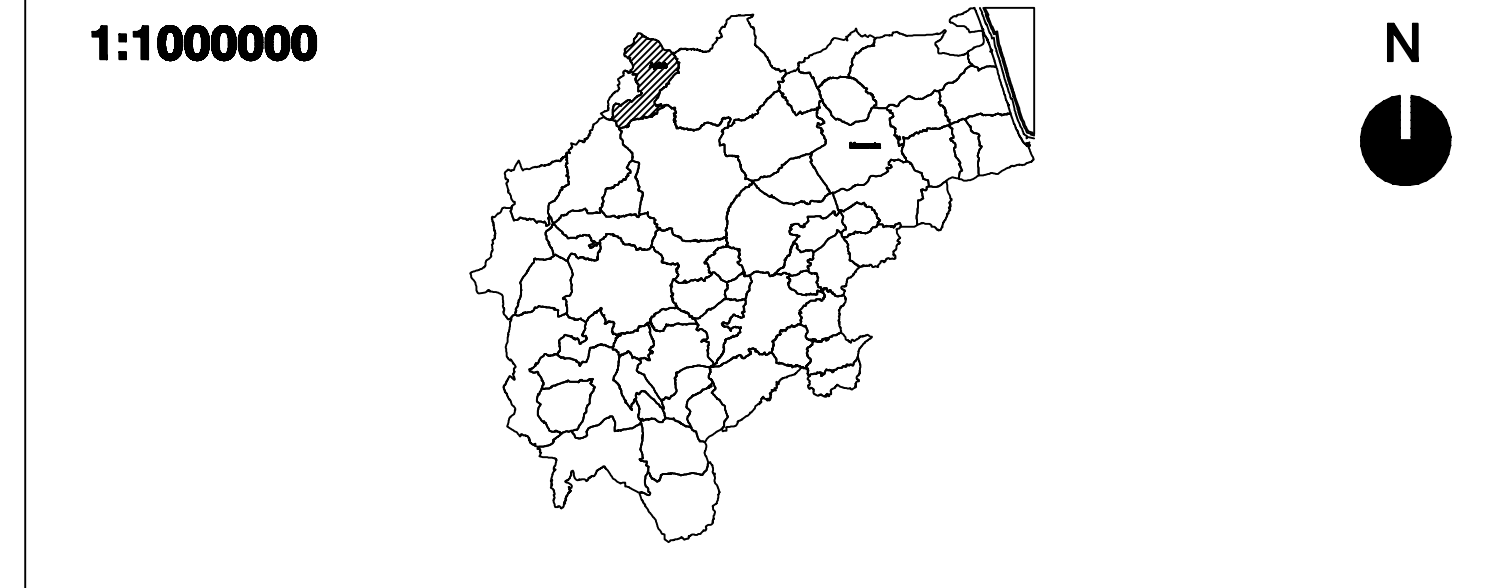

LEGENDA

A1	Inseediamenti urbani storici maggiori - Art.22	VP	Parchi urbani e territoriali - Art.52
A2	Nuclei storici minori - Art.23	VR	Aree per il gioco e lo svago - Art.53
A3	Inseediamenti storici extraurbani - Art.24	RA	Ripetto dell'abitato - Art.54
B1	Zone salure e consolidate - Art.25	RO	Corti urbane - Art.55
B2	Zone incomplete - Art.26	RS	Aree di ripetto, aiuole sportivattico, prati - Art.56
B3	Nuclei extraurbani esistenti - Art.27	RV	Giardini privati - Art.57
C1	Ampliamenti del tessuto urbano - Art.28	ITA	Tona di Tutela Ambientale - Art.60
C2	Ampliamenti dei nuclei urbani minori - Art.29	CA	Area di tutela edifici storici extraurbani - Art.24
D1	Artigianati esistenti - Art.30	FA	Fascio di ripetto stradale - Art.48
D2	Ampliamenti delle zone produttive - Art.31	FA	Fascio di ripetto civiltario - Art.37
D3	Commerci promiscui - Art.32	CA	Area di tutela dei corsi d'acqua - Art. 10 (Art. 28 P.T.C., Art. 29 P.P.A.R.)
D4	Produttive extra-urbane esistenti - Art.33	CA	Area di tutela dei corsi d'acqua - Art. 9 (Art. 24 P.T.C., Art. 30 P.P.A.R.)
DS	Attrezzature ricettive - Art.34	CA	Venanti con situazioni di dissesto attivo o potenziale - Art. 8 (Art. 25.3.2 P.T.C.)
E	Zone destinate ad attività agro-olivo-pastorali - Art.35	CA	Venanti stabili con pendenze superiori al 30% - Art.8 (Art. 25.3.3 P.T.C., Art. 31 P.P.A.R.)
ES	Possaggio agrario storico - Art.39	CA	Venanti soggetti a fenomeni di erosione calcareica - Art. 8 (Art. 25.3.4 P.T.C.)
FC	Cimitero - Art.37	CA	Limite di Fascia Appenninica
FS	Servizi sportivi - Art.38	CA	Strade panoramiche - Art. 12
FT	Servizi ed impianti tecnologici - Art.39	CA	Punti panoramici - Art. 12
FU	Attrezzature civiche di interesse urbano - Art.40	CA	Zone panoramiche - Art. 12
GI	Servizi per l'istruzione - Art.42	CA	Limite aree sottoposte a vincolo paesaggistico (L.1497/1999)
GR	Servizi per il culto - Art.43	CA	Emergenze geomorfologiche aree GA di eccezionale valore
GS	Servizi per il gioco organizzato e lo sport - Art.44	CA	Emergenze geomorfologiche aree GB di eccezionale valore
GT	Servizi per il turismo ed il tempo libero - Art.45	CA	Categorie botanico-vegetazionali Bosch - Art. 28/29/30/31 P.T.C.
HC	Percorsi pedonali o ciclabili - Art.46	CA	Categorie botanico-vegetazionali Arbusteti - Art. 28/29/30/31 P.T.C.
HP	Percorsi pedonali - Art. 46 N.T.A.	CA	Categorie botanico-vegetazionali Vegetazione erbacea - Art. 28/29/30/31 P.T.C.
HS	Strade - Art.48	CA	Categorie botanico-vegetazionali Pascoli - Art. 28/29/30/31 P.T.C.
VG	Giardini pubblici - Art.51	CA	Categorie botanico-vegetazionali Area fortifica n.54 - Art. 28/29/30/31 P.T.C.

