

COMUNE DI APIRO
PROVINCIA DI MACERATA

P.R.G. adeguato al P.T.C. e P.P.A.R.

Progettista incaricato Arch. Fernando Maria Angeli
 Analisi Geologica-Geomorfologica Geol. Fabio Rossi
 Analisi Botanico-Vegetazionale Agr. Antonella Curletta
 Agr. Francesco Foti
 Consulenza Botanica Dott. Marco Cervellini
 Gruppo di Progettazione Arch. Maria Angeli
 Arch. Arianna Ciciani
 Arch. Michela Curletta
 Arch. Lorenzo Picchietti
 Arch. Mirco Vita

PM08/i scala 1:2.000
FRONTALE

DISCIPLINA DELL'USO DEL SUOLO
AZIONAMENTO GENERALE

VARIANTE
ELABORATO MODIFICATO IN ACCORDO CON LE PRESCRIZIONI INFRASTR. CON D.G.P. N. 09/2013

Il Segretario Adottato con delibera n° _____ del _____
 Il Sindaco Approvato con delibera n° _____ del _____

1:1000000

N

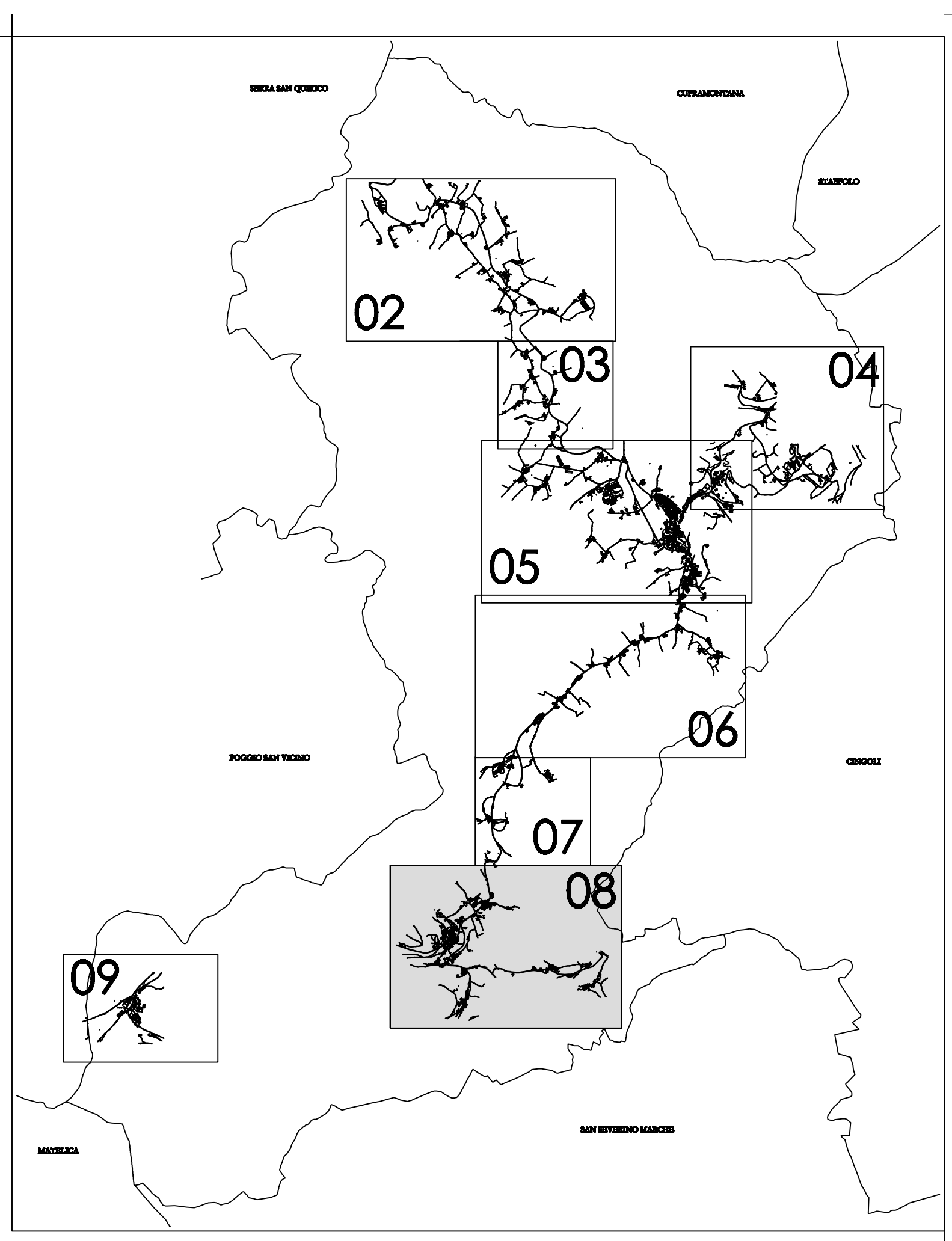
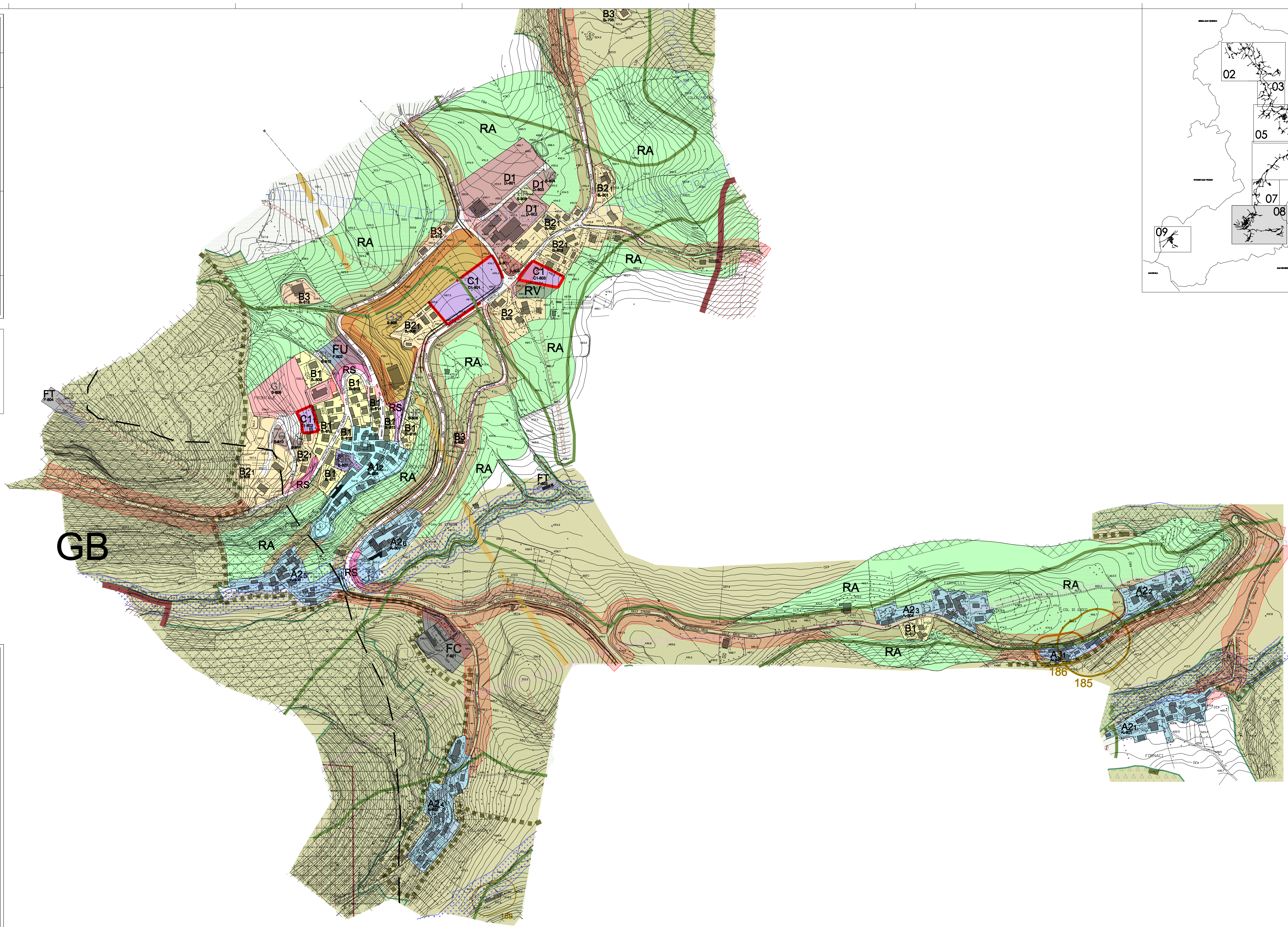

LEGENDA

A1	Inseggimenti urbani storici maggiori - Art.22	VP	Parchi urbani e territoriali - Art.52
A2	Nuclei storici minori - Art.23	VR	Aree per il gioco e lo sport - Art.53
A3	Inseggimenti storici extraurbani - Art.24	RA	Ripetto dell'abitato - Art.54
B1	Zone salute e consolidate - Art.25	RO	Ori urbani - Art.55
B2	Zone incomplete - Art.26	RS	Aree di ripetto, olute sportiva, prof. - Art.56
B3	Nuclei extraurbani esistenti - Art.27	RV	Giardini privati - Art.57
C1	Ampiamenti del tessuto urbano - Art.28	ZTA	Zona di Tutela Ambientale - Art.60
C2	Ampiamenti dei nuclei urbani minori - Art.29	AO	Ambito di tutela edifici storici extraurbani - Art.34
D1	Artigianati esistenti - Art.30	FA	Fascia di ripetto stradale - Art.46
D2	Ampiamenti delle zone produttive - Art.31	FA	Fascia di ripetto civiltario - Art.37
D3	Commerciali promiscue - Art.32	AO	Ambito di tutela del caseggiato - Art. 10 - Art.28 P.T.C., Art.29 P.P.A.R.
D4	Produttive extraurbane esistenti - Art.33	AO	Ambito di tutela dei civici - Art. 9 - Art.24 P.T.C., Art.30 P.P.A.R.
DS	Attrezzature ricreative - Art.34	AO	Venanti con situazioni di dissesto attivo o quiescente - Art.8 (Art.25.3.2 P.T.C.)
E	Zone destinate ad attività agro-pastorali - Art.40	AO	Venanti stabili con pendente superiori al 30% - Art.8 (Art.25.3.3 P.T.C., Art.31 P.P.A.R.)
FS	Paseggiata agraria storica - Art.39	AO	Venanti soggetti a fenomeni di erosione calcareo - Art.8 (Art.25.3.4 P.T.C.)
FC	Civiltà - Art.37	AO	Limite di Fascia Appartenitiva
FS	Servizi sportivi - Art.38	AO	Strade panoramiche - Art. 12
FT	Servizi ed impianti tecnologici - Art.39	AO	Punti panoramici - Art. 12
RU	Attrezzature civiche di interesse urbano - Art.40	AO	Zone panoramiche - Art. 12
GI	Servizi per l'istruzione - Art.42	AO	Limite aree sottoposte a vincolo paesaggistico (L.1473/1978)
GR	Servizi per il culto - Art.43	AO	Emergenze geomorfologiche aree GA di eccezionale valore
GS	Servizi per il gioco organizzato e lo sport - Art.44	AO	Emergenze geomorfologiche aree GB di rilevante valore
GT	Servizi per il turismo ed il tempo libero - Art.45	AO	Categorie botanico-vegetazionali boschi - Art.28/29/30/31 P.T.C.
HC	Percorsi pedonali o ciclabili - Art.49	AO	Categorie botanico-vegetazionali Arbusti - Art.28/29/30/31 P.T.C.
HP	Percorsi pedonali - Art. 46 N.L.T.A.	AO	Categorie botanico-vegetazionali Vegetazione ripariale - Art.28/29/30/31 P.T.C.
HS	Parcheggi pubblici o di uso pubblico - Art.47	AO	Categorie botanico-vegetazionali Pascoli - Art.28/29/30/31 P.T.C.
VG	Giardini pubblici - Art.51	AO	Categorie botanico-vegetazionali Aree forestali n.34 - Art.28/29/30/31 P.T.C.